Rozšíření použití manžet Pyroplex CE na více typů plastových trubek. Původní použití manžet Pyroplex pouze na PVC-U trubky se nyní rozšiřuje i pro potrubní rozvody z materiálu PE a PP. Pro více informací o požární odolnosti si vyžádejte nový technický list.

Potrubní manžety řady 200 s označením CE

Klasifikace EI 120

Oblast použití
Určeno pro zabránění průchodu požáru a horkých plynů z jednoho úseku do druhého. Vhodné pro betonové a vyzdívané stěny a podlahy.
Obnoví požární odolnost stěny nebo podlahy, kterou prostupují plastové hořlavé trubky od 55 mm do 160 mm až po dobu 2 hodin.
Lze rovněž používat v zemi, pro odpadní a odváděcí systémy.
Potrubní manžety Pyroplex® řady 200 s označením CE mají vnější ocelové pozinkované pouzdro a integrované příchytky pro upevnění manžety.

Zkoušky a certifikace
Evropská klasifikace v souladu s normou BS EN 13501-2:2007.
ETA v souladu s Evropským nařízením o stavebních výrobcích
(CPR) - ETA 15/0136.
EC Osvědčení o shodě 1121-CPD-JA 5002.
Akreditace třetí stranou - osvědčení CERTIFIRE CF635

Objednací kód	vnější průměr trubky mm	hloubka manžety	Počet fixačních příchytek	ks/ karton	mj	Cena Kč pro Česko	Cena EUR pro Slovensko		EAN	
PPC55-2M	55	60	3	50	ks	291,00	11,600	C	×	-20%
PPC75-2M	75	60	3	50	ks	300,00	12,000	C	×	-20%
PPC82-2M	82	60	3	50	ks	307,00	12,300	C	×	-20%
PPC110-2M	110	60	4	30	ks	335,00	13,400	C	×	-20%
PPC160-2M	160	60	6	9	ks	615,00	24,600	C	×	-20%

Potrubní pásky Pyroplex s označením CE

K83

Typická instalace - aplikace na stěně

Potrubní pásky řady 200 s označením CE

Objednací kód	vnější průměr trubky mm	průměr otvoru ve stěně / podlaze	ks/ karton	mj	Cena Kč pro Česko	Cena EUR pro Slovensko		EAN	
PPW55-2	55	70	50	ks	172,00	6,900	C	×	-20%
PPW82-2	82	98	50	ks	300,00	12,000	C	×	-20%
PPW110-2	110	130	50	ks	348,00	13,900	C	×	-20%
PPW160-2	160	190	20	ks	600,00	24,000	C	×	-20%

Potrubní pásky řady 400 s označením CE

Objednací kód	vnější průměr trubky mm	průměr otvoru ve stěně / podlaze	ks/ karton	mj	Cena Kč pro Česko	Cena EUR pro Slovensko		EAN	
PPW55-4	55	70	50	ks	291,00	11,600	C	×	-20%
PPW82-4	82	98	50	ks	309,00	12,400	C	×	-20%
PPW110-4	110	130	50	ks	550,00	22,000	C	×	-20%
PPW160-4	160	190	20	ks	615,00	24,600	C	×	-20%

Potrubní manžety řady 400 s označením CE

Klasifikace EI 240 - MAXIMUM

Oblast použití
Určeno pro zabránění průchodu požáru a horkých plynů z jednoho úseku do druhého. Vhodné pro betonové a vyzdívané stěny a podlahy. Obnoví požární odolnost betonové nebo vyzdívané stěny nebo podlahy, kterou prostupují plastové hořlavé trubky od 25 mm do 400 mm až po dobu 4 hodin. Rovněž vhodné pro sádrokarton a příčky. Obnoví požární odolnost sádrokartonové stěny, kterou prostupují plastové hořlavé trubky od 25 mm do 160 mm až po dobu 2 hodin.
Lze rovněž používat v zemi, pro odpadní a odváděcí systémy.
Potrubní manžety Pyroplex® 400 s označením CE mají vnější pouzdro z nerez oceli a integrované příchytky pro upevnění manžety.

Zkoušky a certifikace
Evropská klasifikace v souladu s normou BS EN 13501-2:2007 +A1:2009.
ETA v souladu s Evropským nařízením o stavebních výrobcích
(CPR) - ETA 15/0136.
EC Osvědčení o shodě 1121-CPD-JA 5002.
Akreditace třetí stranou - osvědčení CERTIFIRE CF635

Objednací kód	vnější průměr trubky mm	hloubka manžety	Počet fixačních příchytek	ks/ karton	mj	Cena Kč pro Česko	Cena EUR pro Slovensko		EAN	
PPC25-4	25	60	2	30	ks	370,00	14,800	C	×	-20%
PPC32-4	32	60	2	30	ks	370,00	14,800	C	×	-20%
PPC40-4	40	60	2	30	ks	370,00	14,800	C	×	-20%
PPC48-4	48	60	2	30	ks	375,00	15,000	C	×	-20%
PPC55-4	55	60	3	30	ks	383,00	15,300	C	×	-20%
PPC68-4	68	60	3	30	ks	397,00	15,900	C	×	-20%
PPC82-4	82	60	3	30	ks	415,00	16,600	C	×	-20%
PPC110-4	110	60	4	30	ks	438,00	17,500	C	×	-20%
PPC125-4	125	60	4	9	ks	575,00	23,000	C	×	-20%
PPC135-4	135	60	4	9	ks	690,00	27,600	C	×	-20%
PPC160-4	160	60	6	9	ks	925,00	37,000	C	×	-20%
PPC200-4	200	190	7	1	ks	4 810,00	192,000	C	×	-20%
PPC250-4	250	190	8	1	ks	5 650,00	226,000	C	×	-20%
PPC315-4	315	190	11	1	ks	7 440,00	298,000	C	×	-20%
PPC350-4	350	190	12	1	ks	8 730,00	349,000	C	×	-20%
PPC400-4	400	190	14	1	ks	11 630,00	465,000	C	×	-20%

Typická instalace - aplikace na stěně

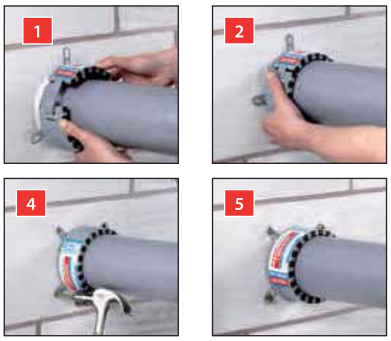

Zpěňující Akrylový tmel s označením CE

K83

Vlastnosti výrobku
- požární odolnost do 240 minut
- vynikající přilnavost na běžné stavební materiály
- prodloužená skladovatelnost (24 měsíců)
- **Použití:**
- utěsní spáry lineárních spojů
- utěsní kolem kových a plastových průchodů potrubí
- spoje memi zdmi a podlahou
- kovové prostupy potrubí skrz stěnu a podlahu do průměru 150 mm

(CPR) - ETA 13/0659
(CPR) - ETA 13/1660

název	Objednací kód	obsah v ml	barva	ks/ karton	mj	Cena Kč pro Česko	Cena EUR pro Slovensko		EAN	
CE Pyroplex akrylátový tmel	AC310WTCE	310	bílá	25	ks	95,00	3,800	C	×	-20%

více informací naleznete v Katalogu 2013/14 na str. 83 a novém technickém listu